

Plan încadrare în teritoriul comunei MOLDOVENESTI Sc. 1 : 20000

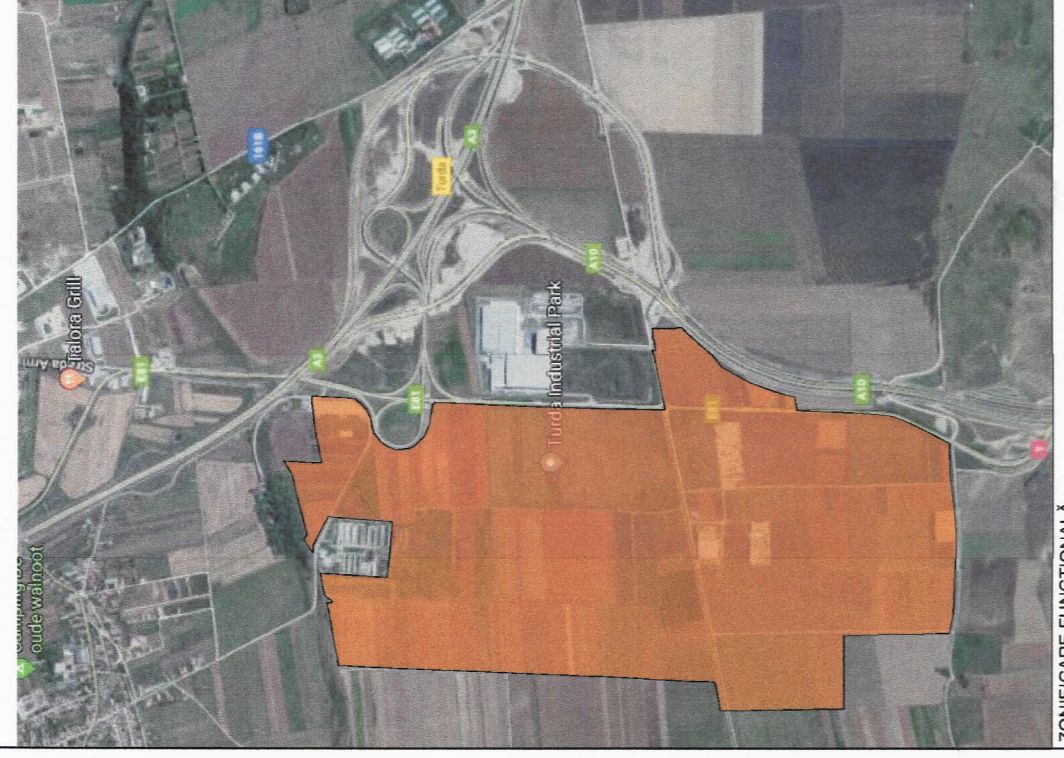
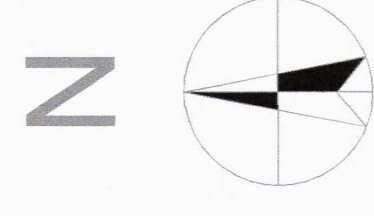

LEGENDA

[Symbol]	Linia de delimitare a teritoriului comunei
[Symbol]	Linia de delimitare a teritoriului de studiu
[Symbol]	Linia de delimitare a terenurilor agricole
[Symbol]	Linia de delimitare a terenurilor forestiere
[Symbol]	Linia de delimitare a terenurilor de apă
[Symbol]	Linia de delimitare a terenurilor de construcții
[Symbol]	Linia de delimitare a terenurilor de protecție
[Symbol]	Linia de delimitare a terenurilor de servicii
[Symbol]	Linia de delimitare a terenurilor de industrie
[Symbol]	Linia de delimitare a terenurilor de servicii de utilitate publică
[Symbol]	Linia de delimitare a terenurilor de servicii de transport
[Symbol]	Linia de delimitare a terenurilor de servicii de distribuție
[Symbol]	Linia de delimitare a terenurilor de servicii de comunicații
[Symbol]	Linia de delimitare a terenurilor de servicii de educație
[Symbol]	Linia de delimitare a terenurilor de servicii de cultură
[Symbol]	Linia de delimitare a terenurilor de servicii de recreere
[Symbol]	Linia de delimitare a terenurilor de servicii de sănătate
[Symbol]	Linia de delimitare a terenurilor de servicii de administrație
[Symbol]	Linia de delimitare a terenurilor de servicii de servicii suport
[Symbol]	Linia de delimitare a terenurilor de servicii de servicii suport

**P.U.L. - P.A.R.C. LOGISTIC BADENI - Stabilire zonă funcțională și încadrare în teritoriul**

**MĂSCĂRĂRI:** COMUNA MOLDOVENESTI, JUDEȚUL ALBA

**TRASA DE CĂMINĂRI:** 1. Trasa de căminări este stabilită în conformință cu planul de amenajare teritorială a teritoriului comunei MoldovaVenesti, aprobat de Consiliul Local al Comunei MoldovaVenesti, în data de 15.05.2018.

**LA SCALA DE AMPLASAMENT (1:20000):** 1. Trasa de căminări este stabilită în conformință cu planul de amenajare teritorială a teritoriului comunei MoldovaVenesti, aprobat de Consiliul Local al Comunei MoldovaVenesti, în data de 15.05.2018.

**LA SCALA DE PLAN (1:10000):** 1. Trasa de căminări este stabilită în conformință cu planul de amenajare teritorială a teritoriului comunei MoldovaVenesti, aprobat de Consiliul Local al Comunei MoldovaVenesti, în data de 15.05.2018.

**LA SCALA DE DETALIU (1:5000):** 1. Trasa de căminări este stabilită în conformință cu planul de amenajare teritorială a teritoriului comunei MoldovaVenesti, aprobat de Consiliul Local al Comunei MoldovaVenesti, în data de 15.05.2018.

**STABILIRE ZONĂ:** Trasa de căminări este stabilită în conformință cu planul de amenajare teritorială a teritoriului comunei MoldovaVenesti, aprobat de Consiliul Local al Comunei MoldovaVenesti, în data de 15.05.2018.

**STABILIRE ZONĂ:** Trasa de căminări este stabilită în conformință cu planul de amenajare teritorială a teritoriului comunei MoldovaVenesti, aprobat de Consiliul Local al Comunei MoldovaVenesti, în data de 15.05.2018.

**STABILIRE ZONĂ:** Trasa de căminări este stabilită în conformință cu planul de amenajare teritorială a teritoriului comunei MoldovaVenesti, aprobat de Consiliul Local al Comunei MoldovaVenesti, în data de 15.05.2018.

CONSILIUL JUDEȚEAN ALBA

ANEXA

LA PLANUL DE AMENAJARE TERITORIALĂ A TERITORIULUI COMUNEI MOLDOVENESTI

PROIECTANT: ARH. ROBERT IZEA

DEZINAT: ARH. ROBERT IZEA

DATA: 15.05.2018

SCALA: 1:20000

PROIECT: P.U.L. - P.A.R.C. LOGISTIC BADENI

PRIMĂRIA COMUNEI MOLDOVENESTI

PLAN ÎNCADRARE ÎN TERITORIUL COMUNEI MOLDOVENESTI A 02

DATA: 15.05.2018

SCALA: 1:20000

PROIECTANT: ARH. ROBERT IZEA

DEZINAT: ARH. ROBERT IZEA

DATA: 15.05.2018

SCALA: 1:20000

